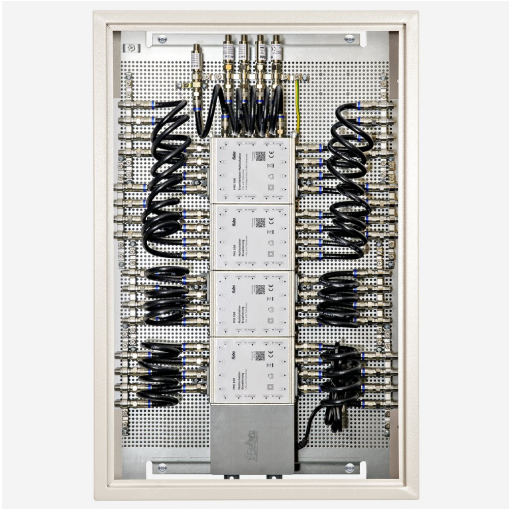

Fuba FMP 532 SL

Artikelnummer: 22010308

Unverbindliche Preisempfehlung: 619,90 €*

Komplett vormontiertes Multischalter-Paneel für den Empfang der Signale eines Satelliten mit 32 Teilnehmeranschlüssen.

Das Multischalter-Paneel wird im Gehäuse LMG 4060 geliefert.

Das nach den Anforderungen der EN 60728-11 verkabelte Multischalter-Paneel ist dank des zusätzlichen Überspannungsschutzes absolut sicher und präsentiert sich in einem überaus professionellen Erscheinungsbild.

Für die Verkabelung zum Multischalter sowie zu den Potentialausgleichsblöcken werden nur hochwertigste Verbindungskabel mit F-Kompressionsstecker verwendet.

Merkmale

- **Gehäuse LMG 4060 mit hochwertiger Dreipunktschließung**
- **für den Empfang der Signale eines Satelliten mit 32 Teilnehmeranschlüssen**
- **fachlich korrekte Installation nach Anforderung der EN 60278-11 auf Lochblech-Montageplatte**
- **mit Überspannungsschutz, Erdungsanschluss und Potentialausgleich**
- **Multischalter mit 4mm Erdungsdraht am Erdungsblock angeschlossen**
- **einfache Wandmontage**
- **Das Multischalter-Paneel besteht aus:1 x LMG 4060 Montage-Gehäuse1 x FMG 508 Multischalter3 x FME 508 Multischalter-Erweiterung5 x OKF 200 Überspannungsschutz1 x EFD 071 F-Doppelkupplung9 x EFD 074 F-Doppelkupplung37 x OVZ 925 Verbindungskabel**

Technische Daten

Produkttyp	Multischalter-Paneel
EAN	4050414005401
Eingänge	Sat.: 4 x F-Buchsenterr.: 1 x F-Buchse
Ausgänge	Teilnehmer: 32
Maße B x H x T	400 x 600 x 150 mm
Lieferumfang	Vormontiertes Multischalter PaneelBedienungsanleitungMontageanleitungje 4 Dübel und Schrauben

*inkl. 19% MwSt.
Stand der Preise: 26.11.2026

Fuba Vertriebs-GmbH
Höltenweg 101
48155 Münster
Tel: 0251 609 40 900
Fax: 0251 609 40 990
info@fuba.de
www.fuba.de